

ANEXO 6

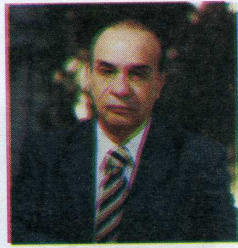



Lic. Marco Antonio Ruiz Guillén
CONSEJERO PRESIDENTE



CONSEJEROS ELECTORALES PROPIETARIOS



Lic. Noé Miguel
Zenteno Orantes



Lic. Reyna Guadalupe
Salazar Narváez

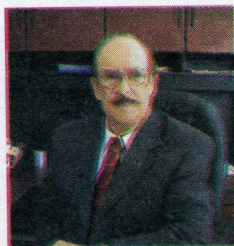

Lic. Julio
Serrano Castillejos



Lic. Jesús Pineda
de la Cruz



Profra. Blanca Velia
Carbot Trujillo



Lic. Martín de Jesús
Zuarth García



Lic. Miguel Alejandro
Negrón Rodríguez



Lic. Ricardo
Mota Farías



Lic. Adrián Alberto Sánchez Cervantes
Secretario Ejecutivo



Lic. Carlos Enrique Domínguez Cordero
Director Ejecutivo de Prerrogativas y Partidos Políticos



Lic. María de Lourdes Morales Urbina
Directora Ejecutiva del Servicio Profesional Electoral



Mtro. Andrés González López
Director Ejecutivo de Organización Electoral



Lic. Florentino Pérez Pérez
Director Ejecutivo de Capacitación Electoral y Educación Cívica

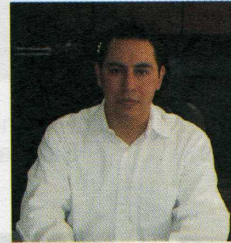

C.P. Alberto Burguete Riquelme
Encargado del Despacho de la Dirección Ejecutiva de Administración